



# O PRA em São Paulo

---

SITUAÇÃO E PERSPECTIVAS

13 DE MAIO DE 2016

# Principais pontos:

---

**Programa de parcerias para implantar o PRA**

**Definição e aplicação de incentivos econômicos**

**Complementar a regulamentação além da Res. Conj. SAA SMA 01**

**Priorização da compensação da Reserva Legal (RL) no Estado**

**Critérios e procedimentos para dispensa de recomposição da Reserva Legal**

**Definição e aplicação das melhores práticas agrícolas em APPs de uso consolidado**

# Programa de parcerias para implantar o PRA

---

Envolver Prefeituras, Consórcios Intermunicipais, Agências de Bacia, Associações, Cooperativas

Fontes de recursos já existentes: FECOP, FEHIDRO, FEAP, PDRS, FID, Nascentes...

Marco Regulatório das Organizações da Sociedade Civil (MROSC) – completar regulamento

# Definição e aplicação de incentivos econômicos

---

**Programa de Apoio e Incentivo a Preservação e Recuperação do Meio Ambiente**, previsto no art. 41 da 12.651/2012 e art. 38 e 39 da 15.684/2015

- PSA previsto na Política Estadual de Mudanças Climáticas (Lei 13.798/2009)

**Incentivo aos usos sustentáveis** (p. ex: Sistemas Agroflorestais): Programa ABC, PRONAF, Integra SP...

**ATER** - Assistência Técnica e Extensão Rural

**Dinamização do Programa Nascentes**

# Complementar a regulamentação além da Res. Conj. SAA SMA 01

---

Compensação via doação de áreas para UCs

Exploração econômica da Reserva Legal e de florestas

Repartição de competência entre setores da SMA

Regulamento para APPs em encostas, topos, chapadas

Comunidades tradicionais e agricultura familiar

Transparência SICAR, DataGEO - reafirmar





# Priorização da compensação da Reserva Legal (RL) no Estado

---

Mais importante do que definir as possibilidades de compensação fora do Estado é priorizar a compensação em São Paulo

Necessidade

Possibilidade



# Percentual de cobertura florestal nas UGRHs de São Paulo

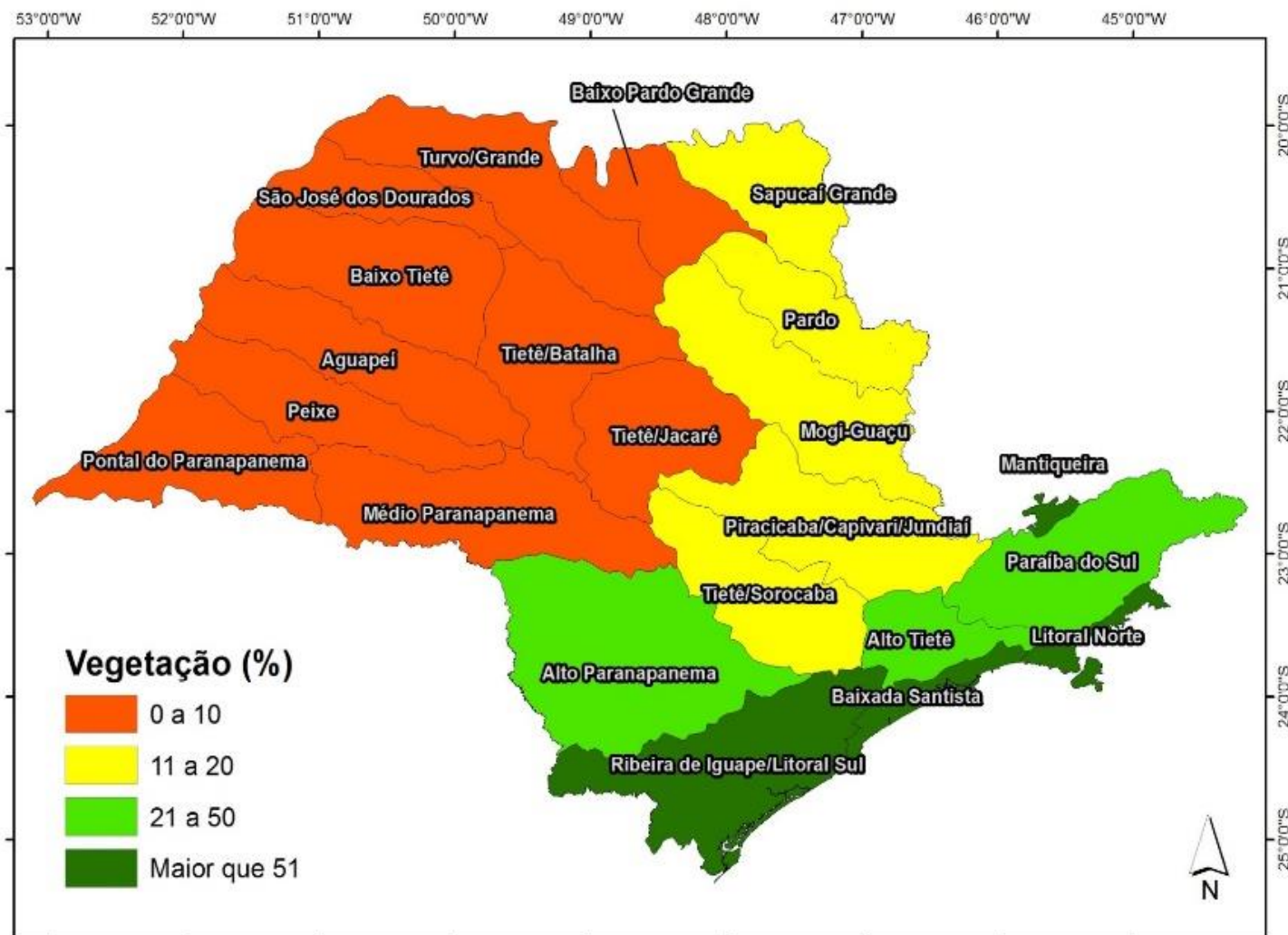



# Cenário Situação atual

## Estudo Avaliação de Impactos Futuros (Brunini, 2009)

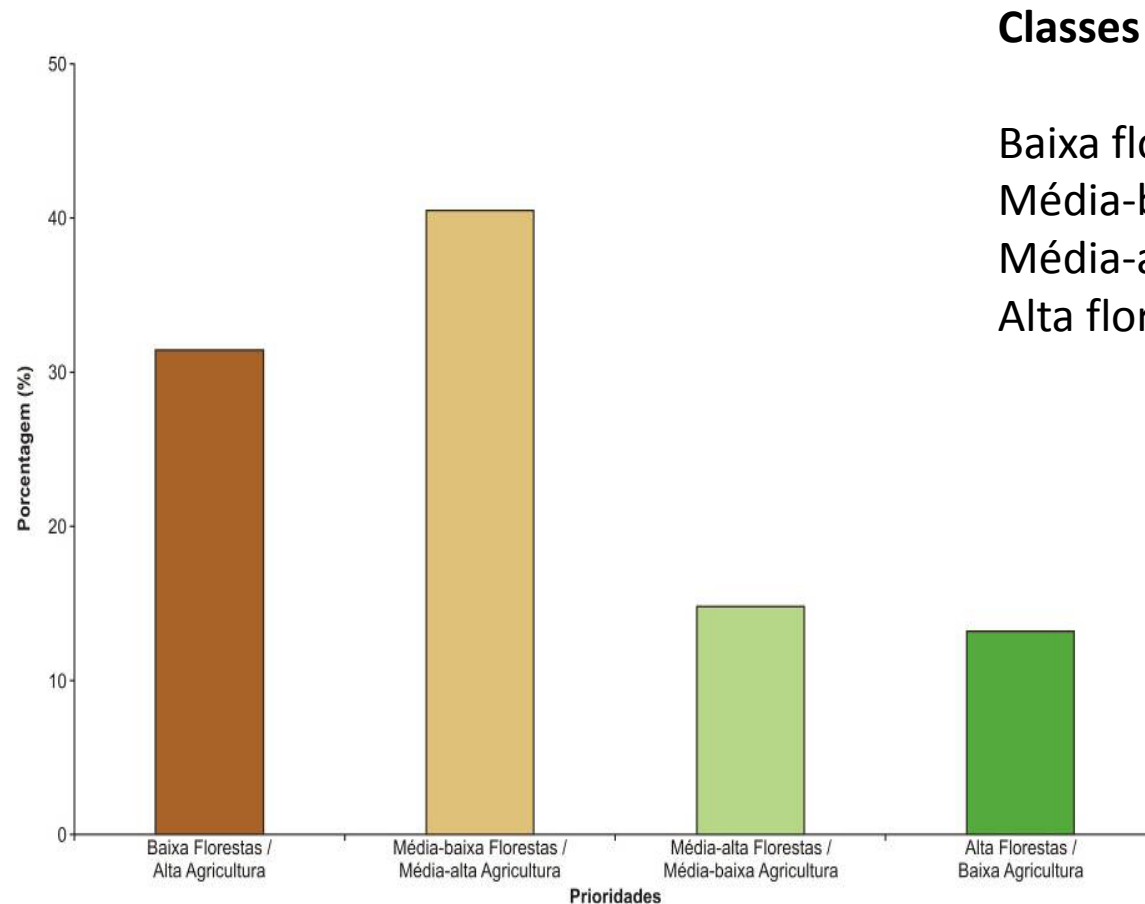

### Classes de prioridade (áreas em mil ha)

#### *Classes Área (mil ha)*

Baixa florestas / alta agricultura 7.498,95

Média-baixa florestas / média-alta agricultura 9.660,01

Média-alta florestas / média-baixa agricultura 3.531,61

Alta florestas / baixa agricultura 3.155,67

6.687.284 ha com vocação para implantação e manutenção de vegetação nativa ou sistemas agroflorestais

**1º EPBIO, Projeto Mata Ciliar,  
SMA SP, 2009**

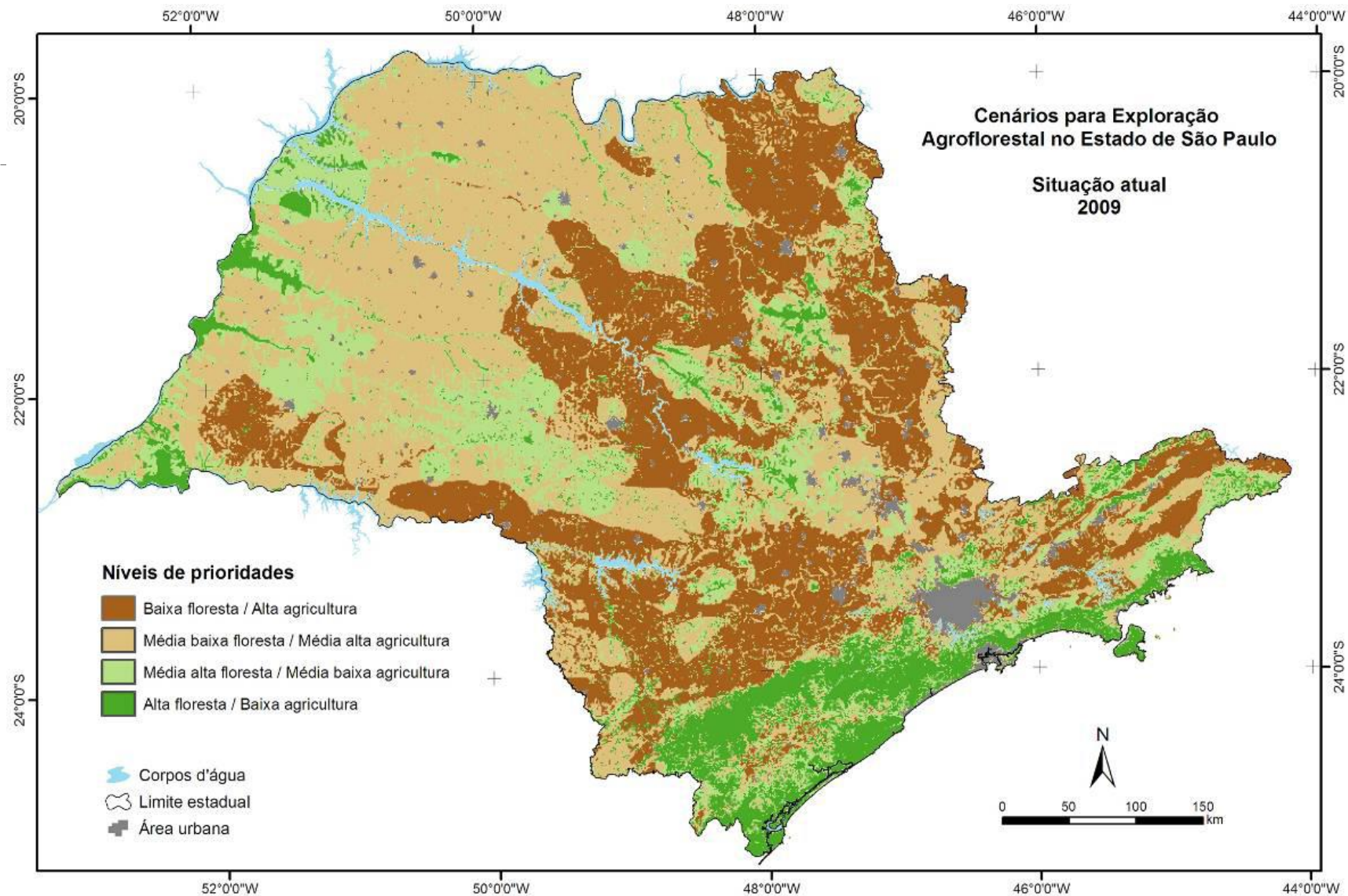

Cenário  
Situação  
atual

**Brunini, 2009**

# Cenário +2°

Estudo Avaliação de Impactos Futuros (Brunini, 2009)

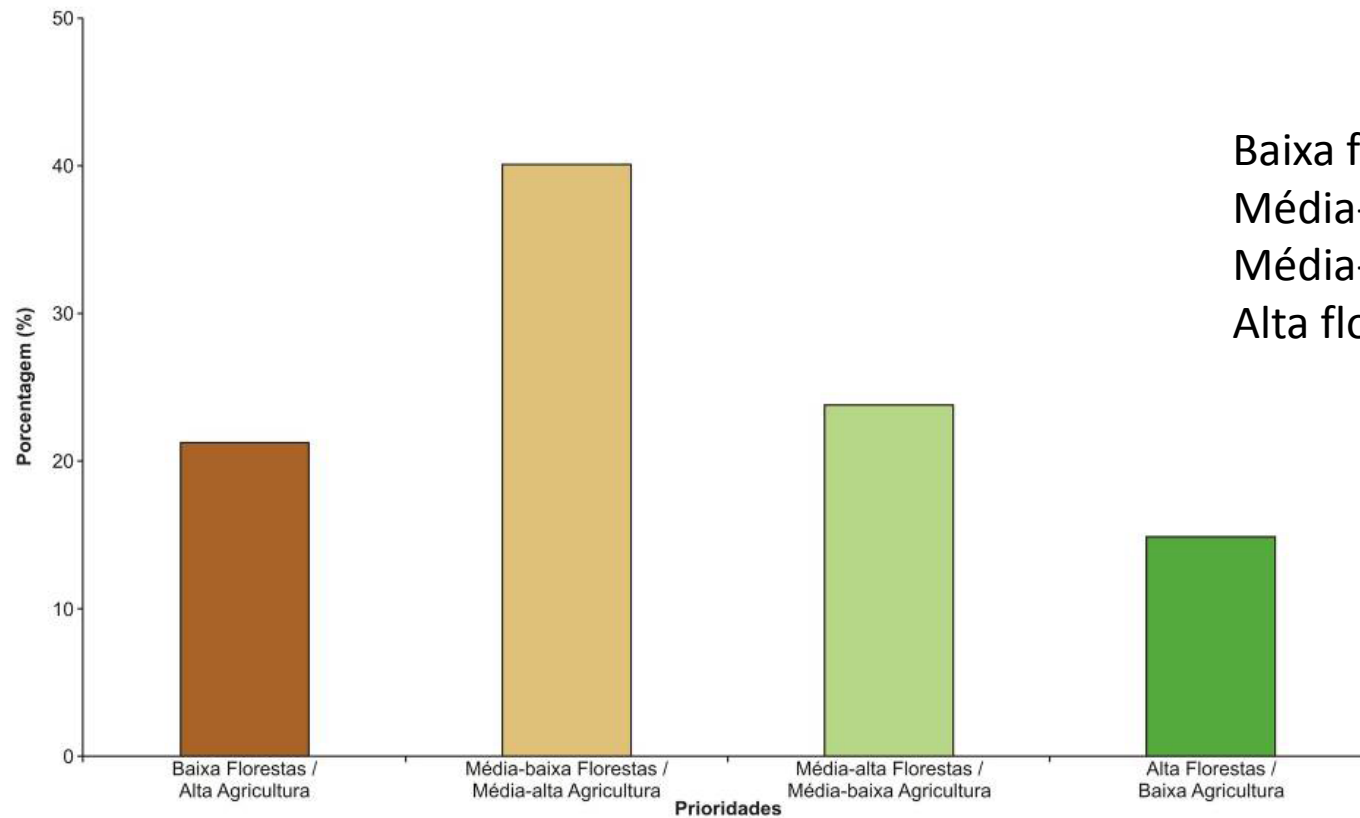

**Classes de prioridade (áreas em mil ha).**

*Classes Área (mil ha)*

Baixa florestas / alta agricultura 5.070,09

Média-baixa florestas / média-alta agricultura 9.557,27

Média-alta florestas / média-baixa agricultura 5.666,92

Alta florestas / baixa agricultura 3.547,31

9.214.232 ha com vocação para  
implantação e manutenção de  
vegetação nativa ou sistemas  
agroflorestais



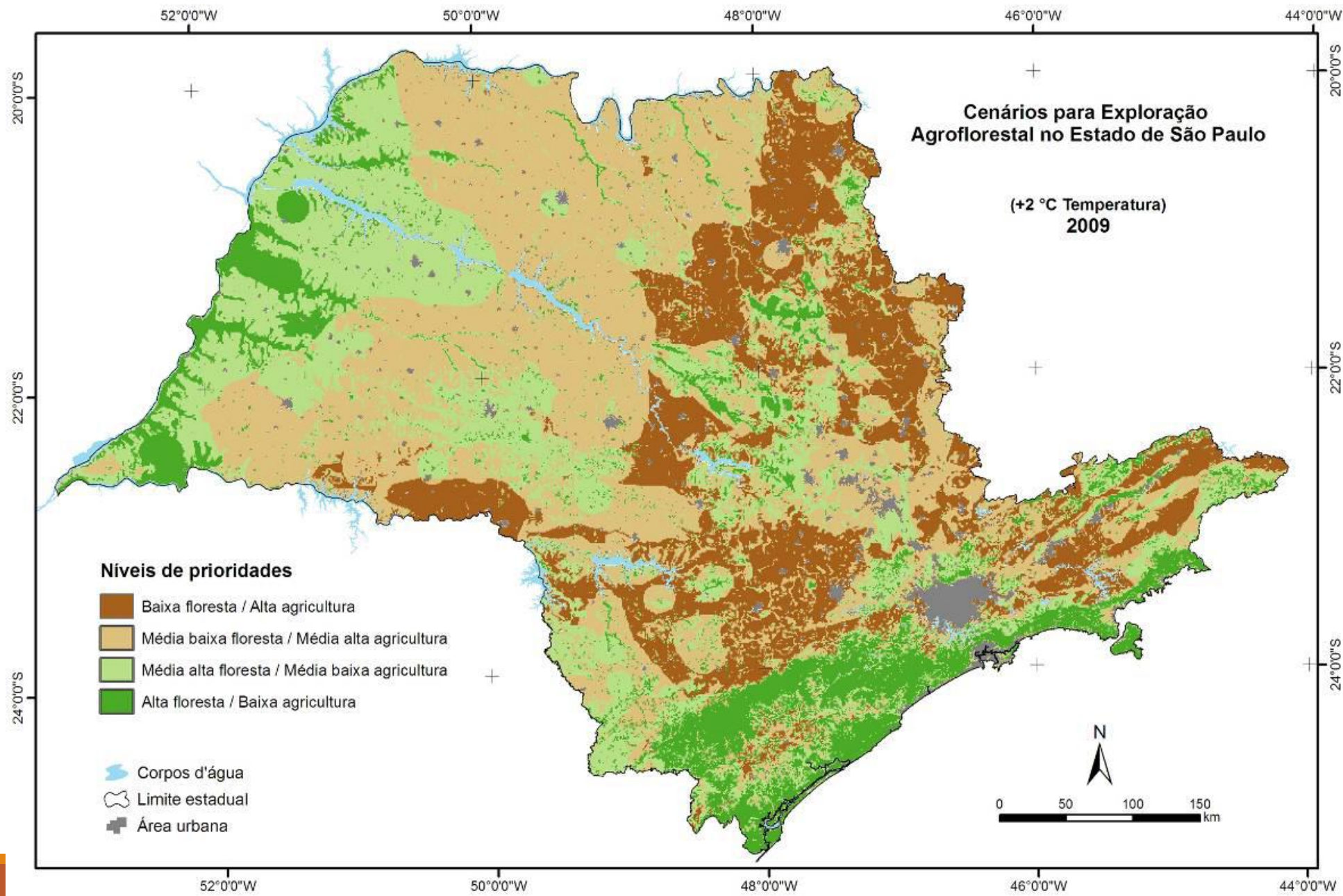

Cenário  
 + 2° C

Brunini, 2009

# RL p/ categorias de imóveis SICAR SP (1000 ha)

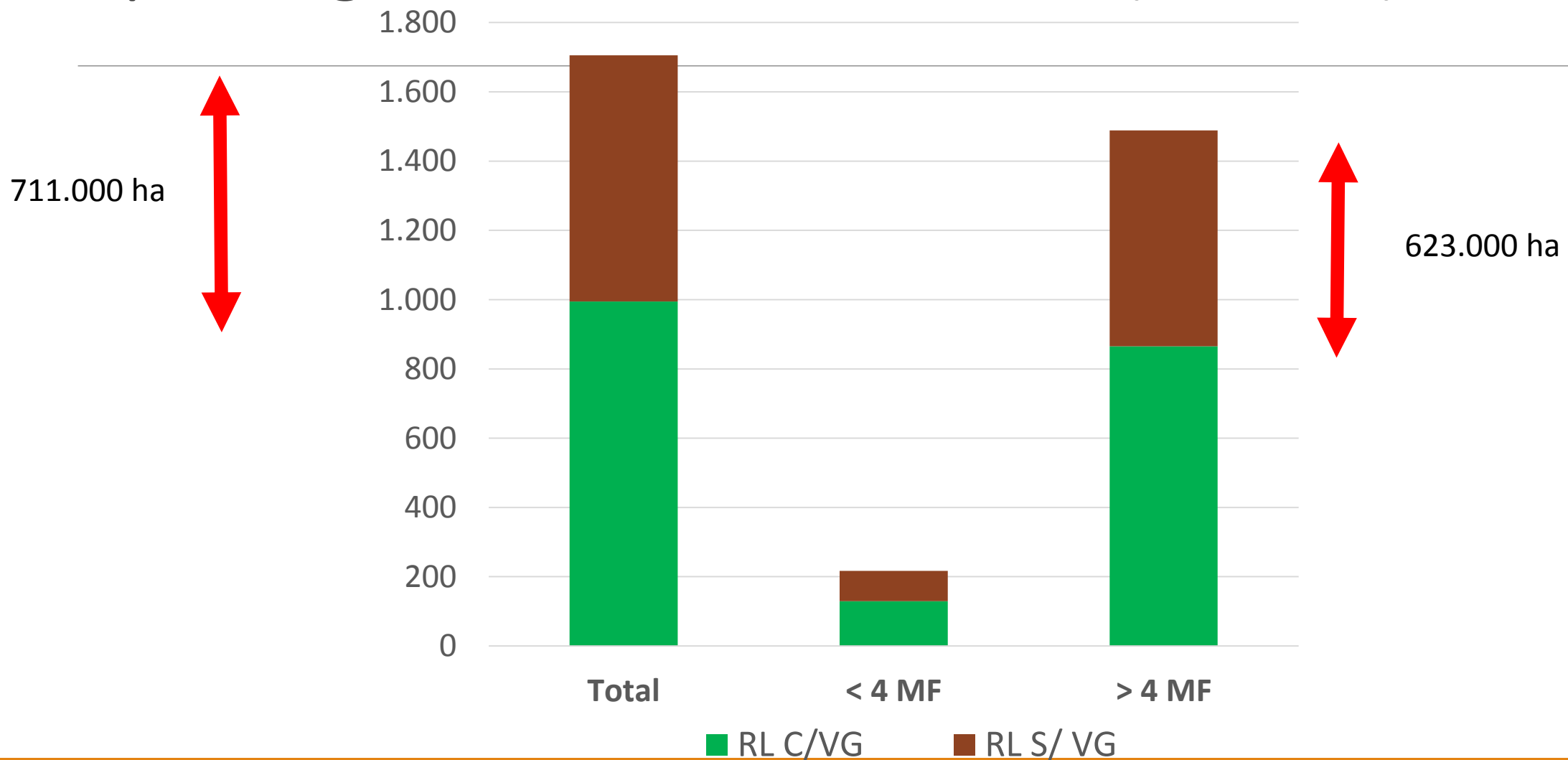



## RL A RECUPERAR/COMPENSAR SP (SICAR)

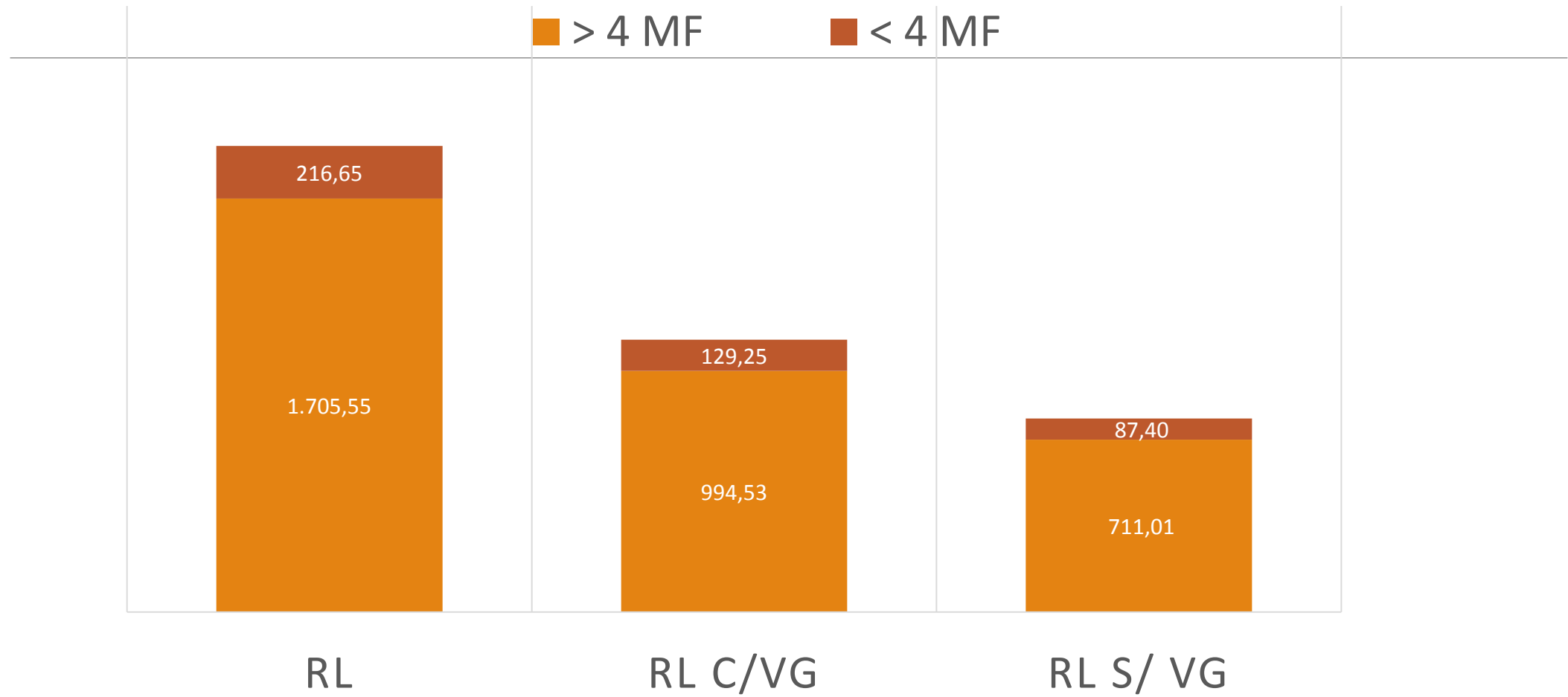

# Déficit de RL em SP com nova Lei:

Muito inferior às projeções (como 4,6 Mi ha in Miranda, 2009; 3,7 Mi ha in GONÇALVES e CASTANHO, 2006)

Primeira aproximação do SICAR SP: 623 mil ha

Possibilidades:

Recuperação com SAFs

Compensação de UCs

Servidão, CRAs

**Política pública!**

# Critérios e procedimentos para dispensa de recomposição de Reserva Legal

---

Art. 11 do Dec. 61.792/2016

Art. 68 da Lei 12.651/2012

Papel do SISNAMA

Proposta: Regulamento conjunto das duas Secretarias,  
aplicação pela SAA

# Critérios e procedimentos para dispensa de recomposição de Reserva Legal

---

Segurança jurídica e Objetivos da Lei

## Critérios legais

- Lei Estadual 2.223/1927 (imóveis maiores de 100 ha deviam reservar dez por cento da área total em florestas)
- Código Florestal de 1934 (proteção de 25 % da vegetação)
- Decreto Estadual 9.141/1967 (proteção ao Cerrado)

Critérios técnicos, informações





# Mapa síntese do trabalho “Cobertura vegetal do Estado de São Paulo”

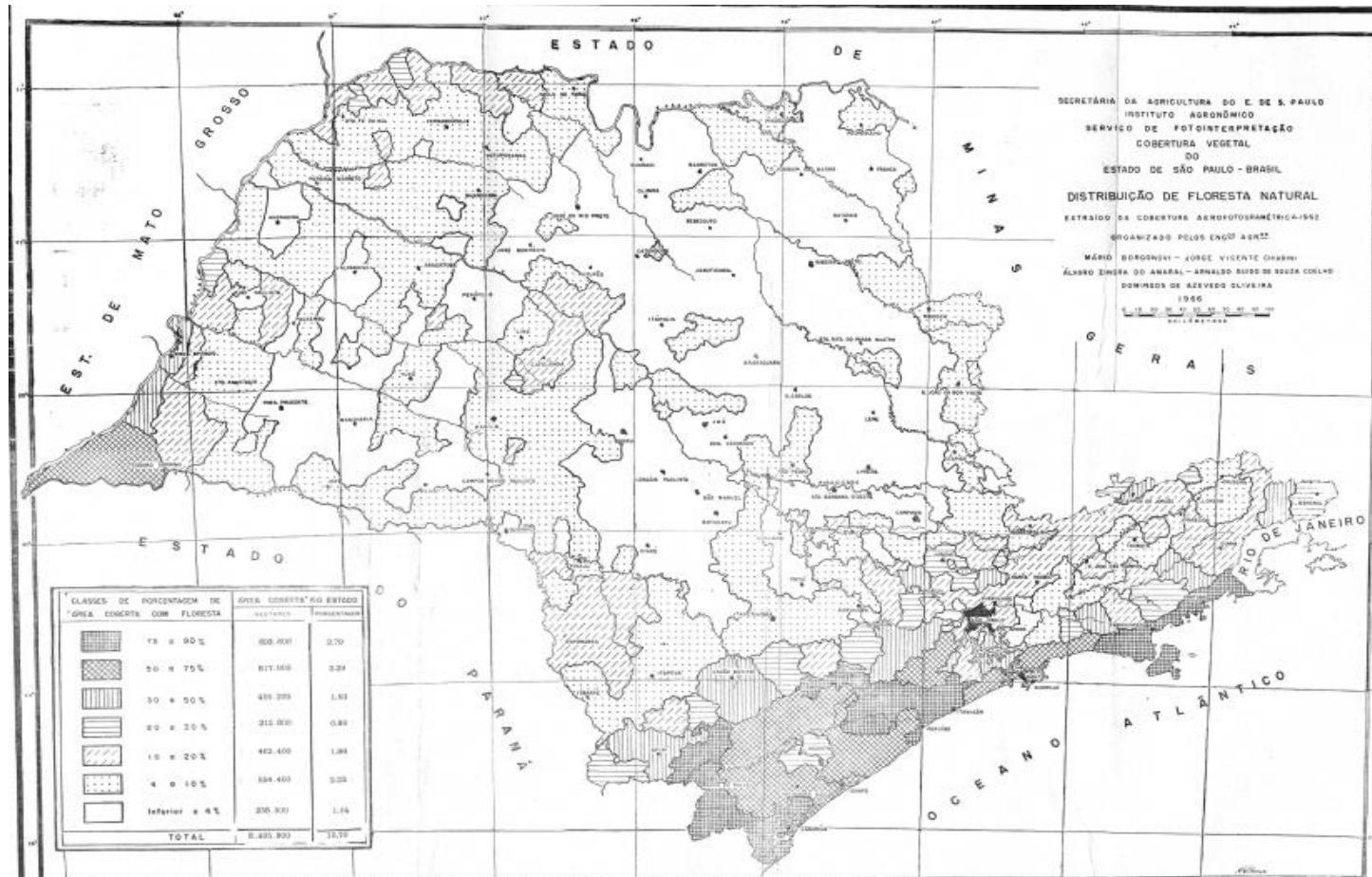

Borgonovi, et al, 1967

Mapbiomas - SEEG/OC (Sistema de Estimativas de Emissões de Gases de Efeito Estufa do Observatório do Clima) produzido por uma rede colaborativa de ONGs, universidades e empresas

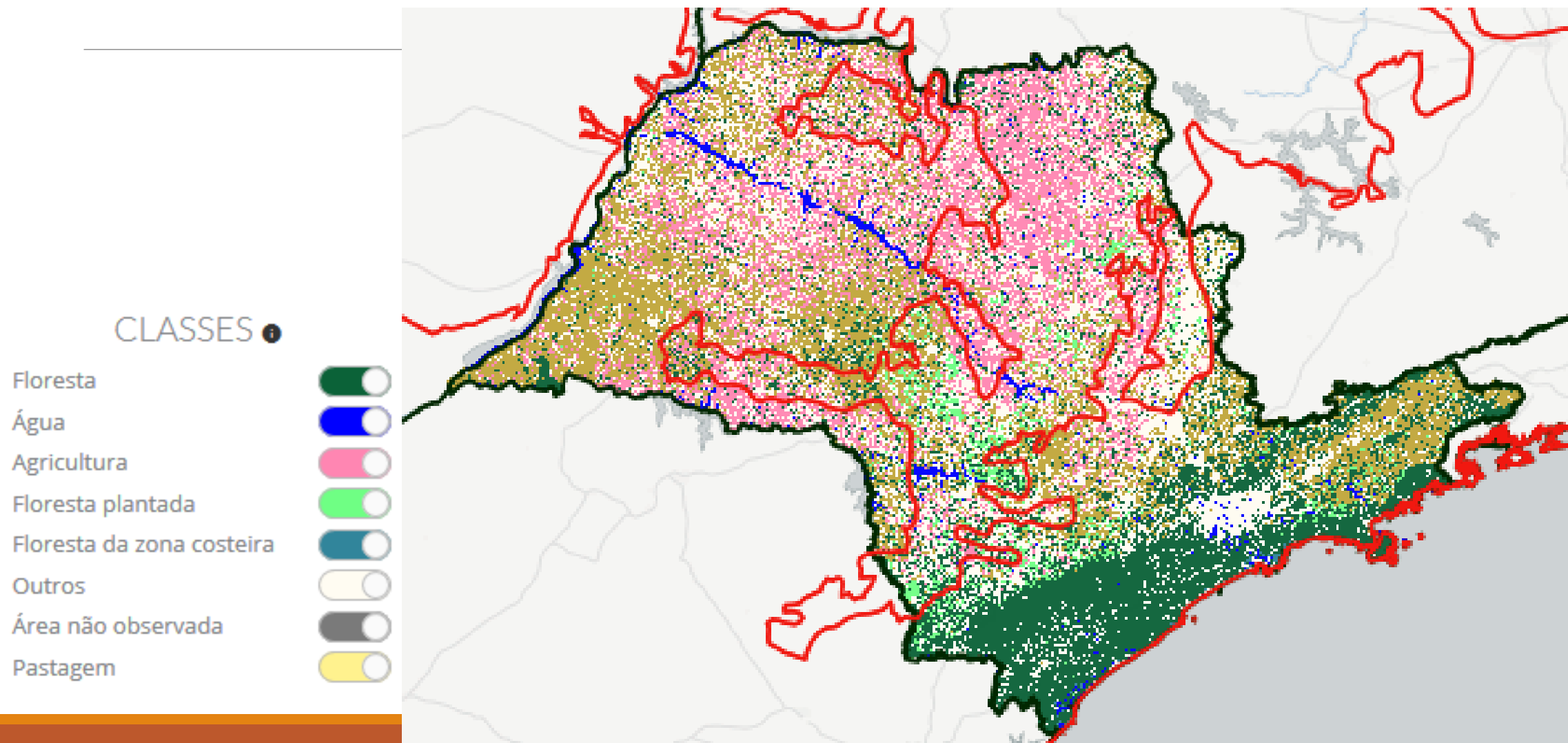

# Definição e aplicação das melhores práticas agrícolas em APPs de uso consolidado - SAA

---

Legislação paulista sobre o uso, conservação e preservação do solo agrícola (Lei 6.171/1988)

Regulamento e Política: Pesquisa, ATER, Incentivos

Mata ciliar: muito importante, mas não suficiente...

Paisagem



# Concluindo Desafios

---

Consolidação da legislação ambiental em momento de defesas das instituições, da legalidade e da democracia

Sustentabilidade nas diversas dimensões